

Informácia o implementácii EŠIF k 30.11.2021

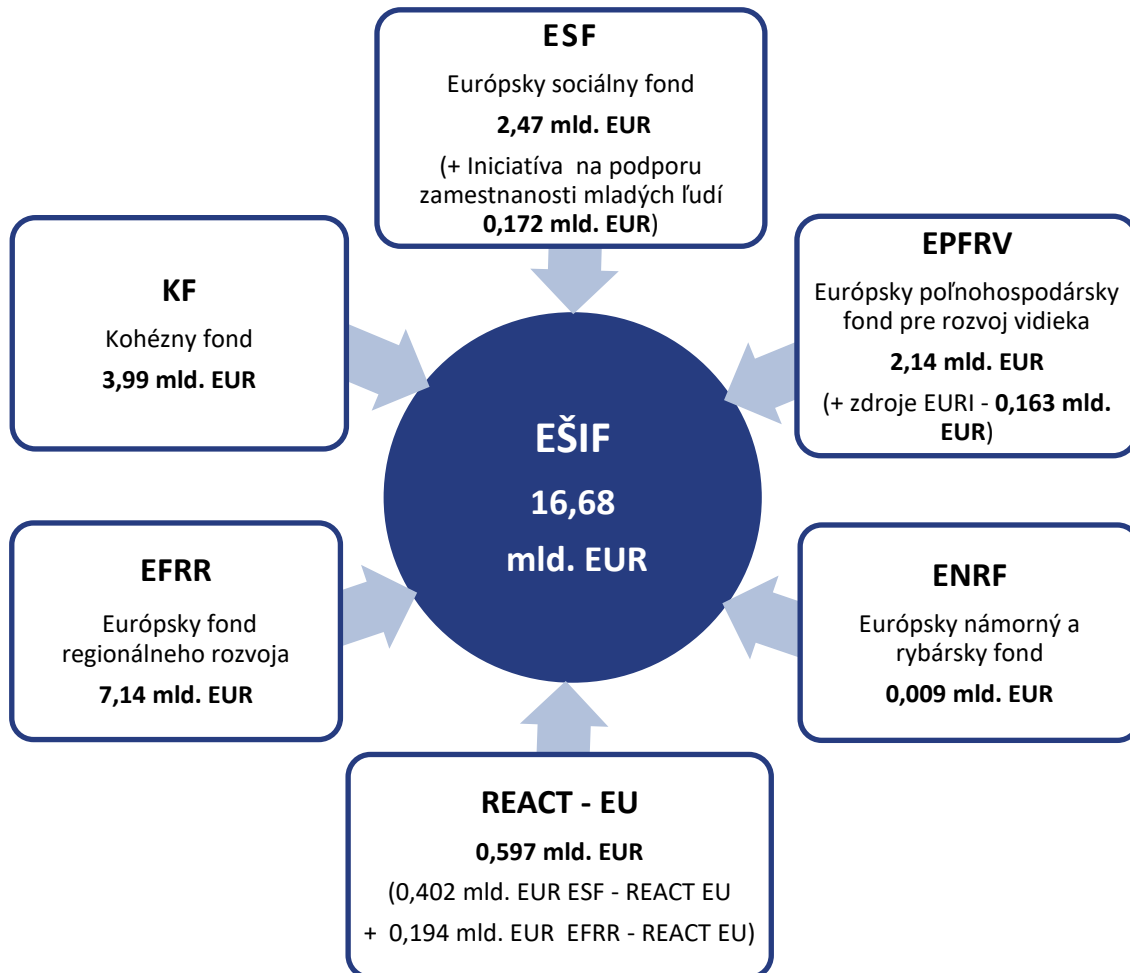

Aktuálna alokácia EÚ zdrojov programového obdobia 2014 – 2020 je vo výške **16,68 mld. EUR**.

Od 30.06.2021 evidujeme **navýšenie** alokácie pre programové obdobie 2014 – 2020 o **1. tranžu zdrojov REACT–EU** v sume **597,02 mil. EUR**. Navýšené boli alokácie 3 OP:

- OP Ľudské zdroje: **316,83 mil. EUR**,
- Integrovaný regionálny OP: **194,90 mil. EUR**,
- OP Efektívna verejná správa: **85,29 mil. EUR**.

Od 31.07.2021 sa v súlade s nariadením EÚ č. 2020/2220 predĺžilo programové obdobie PRV do 31.12.2022 a v tejto súvislosti bola **navýšená alokácia EPFRV** a zároveň boli PRV **pridelené aj ďalšie zdroje z Nástroja EÚ na obnovu po kríze COVID-19** (tzv. zdroje EURI – European Union Recovery Instrument) spolu vo výške **740,48 mil. EUR**.

Od 30.09.2021 evidujeme **zníženie** alokácie v rámci OP RH (zníženie o dekomitment za rok 2020 v sume **2,136 mil. EUR**).

Z celkovej alokácie európskych štrukturálnych a investičných fondov (EŠIF) na programové obdobie 2014 – 2020 (16,68 mld. EUR) sprístupnili riadiace orgány v platných výzvach a vyzvaniach pre potenciálnych žiadateľov nenávratného finančného príspevku ku dňu 30.11.2021 finančné prostriedky vo výške **21,58 mld. EUR**, čo predstavuje **129,72 %** z celkovej alokácie (EÚ zdroj).

Graf č. 1: Podiel alokovaných zdrojov vo výzvach/vyzvaniach na celkovej alokácii (EÚ zdroje) jednotlivých programov a za EŠIF celkom k 30.11.2021 s označením mesačnej zmeny

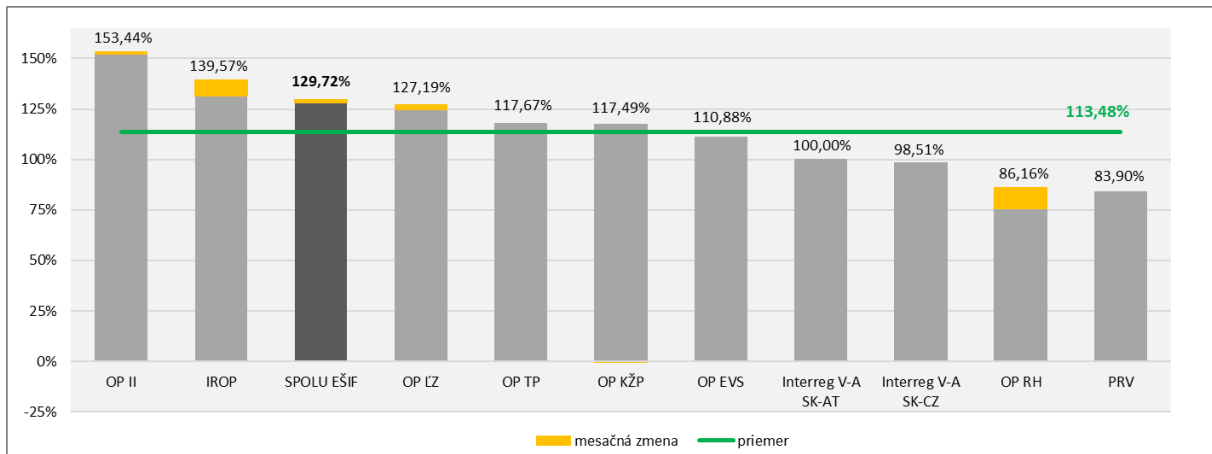

Zdroj: MIRRI/OMH na základe exportu údajov z ITMS2014+ dňa 01.12.2021 a RO pre PRV

Pozn.: V rámci PS INTERACT III sa nevyhlasujú výzvy, v rámci PRV sa za alokované zdroje vo výzvach/vyzvaniach uvádza alokácia na zverejnené výzvy na projektové opatrenia + alokácia na neprojektové opatrenia.

Za OP II sa nevykazujú údaje za výzvu OPVa-VA/DP/2016/1.2.1-02 (PVVC).

Ku dňu 30.11.2021 boli v SR za všetky fondy pre programové obdobie 2014 – 2020 **kontrahované** prostriedky v hodnote **14,14 mld. EUR**, čo predstavuje **84,81 %** z celkovej alokácie (EÚ zdroj).

Graf č. 2: Podiel kontrahovania na alokácii jednotlivých programov a za EŠIF celkom (EÚ zdroje) k 30.11.2021 s označením mesačnej zmeny

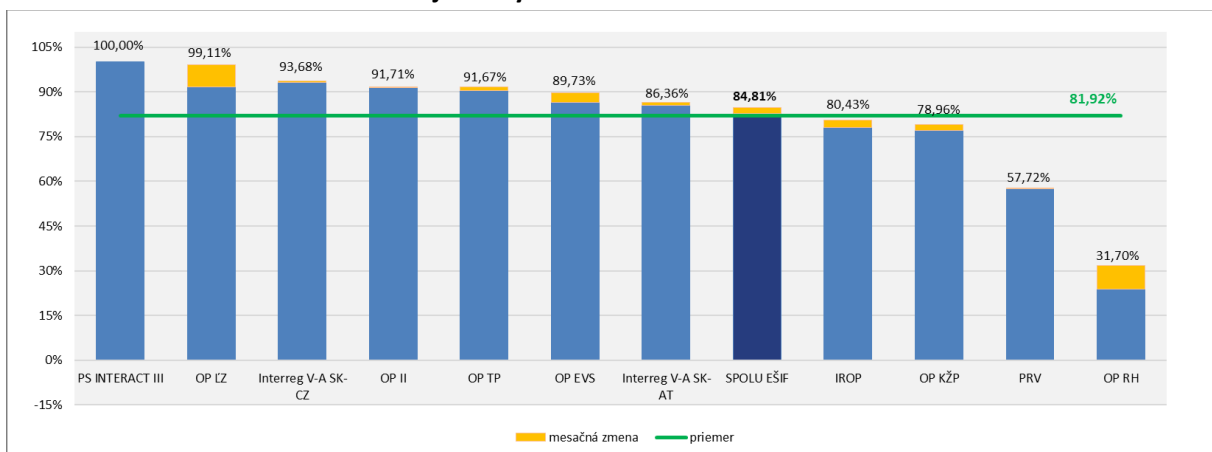

Zdroj: MIRRI/OMH na základe exportu údajov z ITMS2014+ dňa 01.12.2021 a RO pre PRV, INTERACT III a Interreg V-A SK-AT

Pozn.: Kontrahovanie - suma príspevku zo zdrojov EÚ po odpočítaní zazmluvnených nečerpaných prostriedkov ukončených projektov, evidovaných v ITMS 2014+ a v IS PPA na základe: zmlúv o poskytnutí NFP alebo rozhodnutí o schválení žiadosti o NFP, ak je poskytovateľom a prijímateľom tá istá osoba alebo rozhodnutí o schválení žiadosti o podporu (len neprojektové opatrenia PRV). Za OP II sa nevykazuje kontrahovanie za výzvu OPVa-VA/DP/2016/1.2.1-02 (PVVC).

Ku dňu 30.11.2021 dosiahla SR za všetky fondy pre programové obdobie 2014 – 2020 **čerpanie** na národnej úrovni **7,80 mld. EUR**, čo predstavuje **46,78 %** z celkovej alokácie (EÚ zdroj).

Graf č. 3: Podiel čerpania na alokácii jednotlivých programov a za EŠIF celkom (EÚ zdroje) k 30.11.2021 s označením mesačnej zmeny

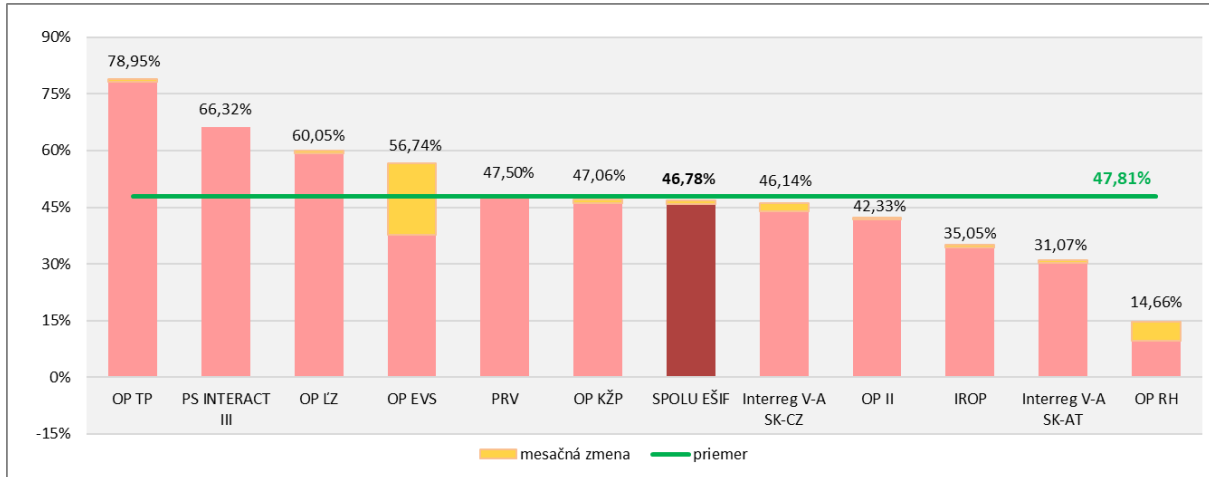

Zdroj: MIRRI/OMH na základe údajov z Certifikačného orgánu (MF SR) a RO pre PRV

Detailný prehľad o implementácii EŠIF k 30.11.2021 je uvedený v tabuľke č.1.

Graf č. 4: Podiel kontrahovania a čerpania na alokácii jednotlivých fondov a EŠIF celkom (EÚ zdroje) k 30.11.2021

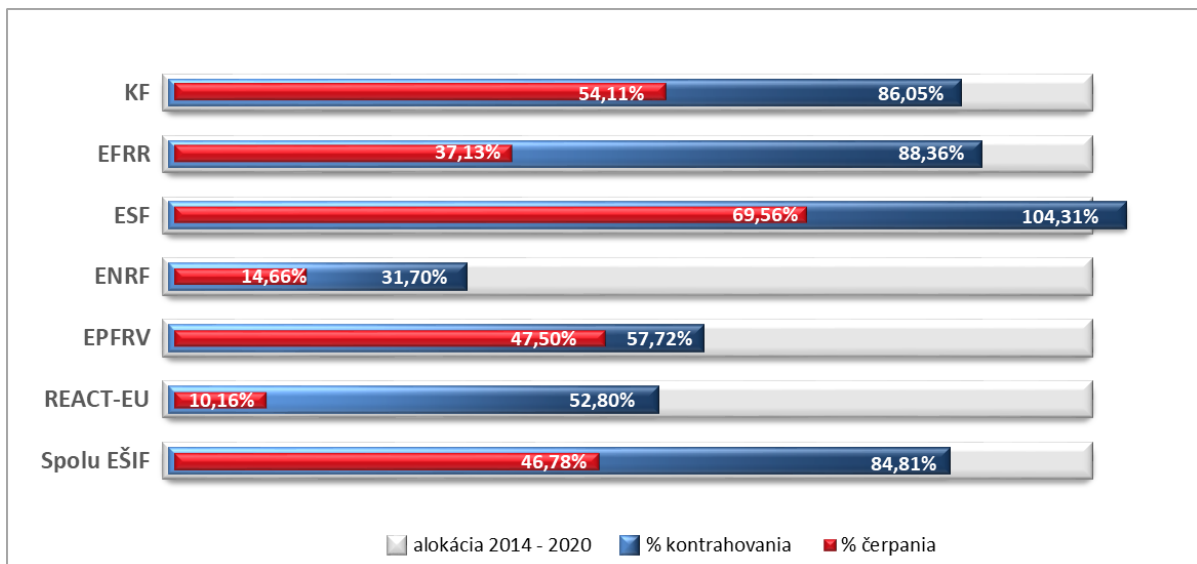

Zdroj: MIRRI/OMH na základe údajov z ITMS2014+ a RO pre PRV, PS INTERACT III, Interreg V-A SK-AT, Certifikačného orgánu (MF SR)

Tabuľka č. 1: Implementácia EŠIF k 30.11.2021 v EUR

| Program | Alokácia 2014 - 2020 | | Platné výzvy/vyzvania | | | Kontrahovanie | | | Čerpanie | | |
|---------------------------------|-----------------------|----------------------|-----------------------|-----------------------|------------------------|-----------------------|----------------------|------------------------|----------------------|----------------------|------------------------|
| | EÚ zdroj | ŠR SR zdroj | počet | EÚ zdroj | % z alokácie EÚ zdroja | EÚ zdroj | ŠR SR zdroj | % z alokácie EÚ zdroja | EÚ zdroj | ŠR SR zdroj | % z alokácie EÚ zdroja |
| | 1 | 2 | 3 | 4 | 5 = 4/1 | 6 | 7 | 8 = 6/1 | 9 | 10 | 11 = 9/1 |
| OP Ľudské zdroje | 2 929 999 089 | 494 924 635 | 177 | 3 726 711 760 | 127,19% | 2 903 846 477 | 501 818 048 | 99,11% | 1 759 537 514 | 328 061 404 | 60,05% |
| OP Integrovaná infraštruktúra | 6 009 937 611 | 1 026 022 428 | 274 | 9 221 595 916 | 153,44% | 5 511 626 149 | 981 515 164 | 91,71% | 2 544 279 482 | 430 640 195 | 42,33% |
| OP Kvalita životného prostredia | 2 832 531 290 | 329 249 335 | 90 | 3 327 901 160 | 117,49% | 2 236 568 179 | 279 094 245 | 78,96% | 1 332 882 038 | 156 033 108 | 47,06% |
| Integrovaný regionálny OP | 1 894 842 772 | 310 981 158 | 82 | 2 644 645 014 | 139,57% | 1 524 031 321 | 237 493 932 | 80,43% | 664 111 635 | 114 085 162 | 35,05% |
| OP Efektívna verejná správa | 336 765 425 | 47 955 668 | 61 | 373 389 125 | 110,88% | 302 190 760 | 44 065 071 | 89,73% | 191 079 962 | 28 494 436 | 56,74% |
| OP Technická pomoc | 159 071 912 | 28 034 015 | 18 | 187 178 022 | 117,67% | 145 821 424 | 25 556 548 | 91,67% | 125 592 889 | 22 043 206 | 78,95% |
| OP Rybné hospodárstvo | 9 676 595 | 3 104 663 | 9 | 8 337 515 | 86,16% | 3 067 802 | 1 016 024 | 31,70% | 1 418 479 | 472 826 | 14,66% |
| Interreg V-A SK-CZ | 90 139 463 | 6 228 064 | 16 | 88 799 450 | 98,51% | 84 442 509 | 5 479 873 | 93,68% | 41 588 935 | 2 551 229 | 46,14% |
| Interreg V-A SK-AT | 75 892 681 | 3 651 172 | 5 | 75 892 678 | 100,00% | 65 540 305 | 3 904 528 | 86,36% | 23 582 875 | 1 270 205 | 31,07% |
| PS INTERACT III | 39 392 594 | - | - | - | - | 39 392 594 | - | 100,00% | 26 123 479 | - | 66,32% |
| Program rozvoja vidieka | 2 300 176 822 | 774 740 916 | 51 | 1 929 855 757 | 83,90% | 1 327 634 778 | 469 874 019 | 57,72% | 1 092 651 857 | 375 286 843 | 47,50% |
| SPOLU EŠIF | 16 678 426 254 | 3 024 892 054 | 783 | 21 584 306 397 | 129,72% | 14 144 162 298 | 2 549 817 452 | 84,81% | 7 802 849 146 | 1 458 938 616 | 46,78% |
| <i>z toho REACT - EU</i> | <i>597 022 495</i> | <i>3 760 930</i> | <i>22</i> | <i>517 514 961</i> | <i>86,68%</i> | <i>315 233 594</i> | <i>2 681 154</i> | <i>52,80%</i> | <i>60 652 084</i> | <i>0</i> | <i>10,16%</i> |

Zdroj: MIRRI/OMH na základe údajov z ITMS2014+ (export dát 01.12.2021 o 7:00hod) a RO pre PRV, PS INTERACT III, Interreg V-A SK-AT, Certifikačného orgánu (MF SR)